

Leistungsverzeichnis

Leistungsbeschreibung

Planverfasser ...



Architekt Alhäuser

Mittelstraße 2

57578 Elkenroth

Tel.: 02747-913280

Fax: 02747-930251

info@architekt-alhaeuser.de

Projekt

1823c

Grundschule Daaden 1. Bauabschnitt

Bauvorhaben

**Barrierefreier Umbau der
Daadetal Grundschule**

Hachenburger Str. 5

57567 Daaden

Leistung (LV)

08

Maler-/Beiputzarbeiten

Ausführungsbeginn

32.KW 2020

Ausführungsende

33.KW 2020

Angebotsaufforderung

Sollten Sie an der Ausführung folgender Leistungen interessiert sein, bitten wir um die termingerechte Abgabe Ihres Angebotes.

Abgabetermin

18.02.2020

Abgabezeit

15:45 Uhr

Abgabeort

VG Daaden-Herdorf

Bahnhofstraße 4

57567 Daaden

Zuschlagsfrist

18.03.2020

MwSt.

19,00 %

Währung

EUR

Seiten o. Anlage(n)

Seiten: 15

Leistungsverzeichnis

Leistungsverzeichnis

Projekt (1823c)
Grundschule Daaden 1. Bauabschnitt
Leistung (LV)
08 Maler-/Beiputzarbeiten

Bauvorhaben	
Barrierefreier Umbau der Daadetal Grundschule Hachenburger Str. 5 57567 Daaden	
Bauherr	
Verbandsgemeinde Daaden - Herdorf Bahnhofstraße 4 57567 Daaden	Telefon Fax
Planverfasser / Ausschreibung	
Architekt Alhäuser Mittelstraße 2 57578 Elkenroth	Telefon 02747-913280 Fax 02747-930251 info@architekt-alhaeuser.de
Bauleitung	
Architekt Alhäuser Mittelstraße 2 57578 Elkenroth	Telefon 02747-913280 Fax 02747-930251 info@architekt-alhaeuser.de
Ansprechpartner / Bemerkung	
Submission kleiner Sitzungssaal Raum 130	

Diese Unterlagen sind vollständig auszufüllen und rechtsverbindlich zu unterschreiben. Bitte sorgen Sie für den termingerechten Eingang Ihres Angebots am Abgabeort (siehe Deckblatt). Sie haben noch Fragen? (info@architekt-alhaeuser.de)

Angebotssumme in EUR	
Angebotssumme, Netto:
zzgl. MwSt. (19,0 %):
<u>Angebotssumme, Brutto:</u>
	Angebotsabgabe
	Geprüft
.....
Anbieter - Datum, Ort	Ausschreibender - Ort, Datum
Stempel	Stempel
.....
Anbieter - Unterschrift	Angebotssumme nachgeprüft

Leistungsverzeichnis

Grundschule Daaden 1. Bauabschnitt (1823c)

Vertragsgrundlage

! Als Vertragsgrundlage für die Ausführung der Arbeiten, Lieferungen und unentgeltlich zu bewirkender Nebenleistungen gelten die in der Leistungsbeschreibung eingefügten Allgemeinen, Zusätzlichen, Technischen und Besonderen Vertragsbedingungen, die durch Unterschrift auf dieser Seite anerkannt werden.

Sonstige Vereinbarungen

- Die Teilnahme am Wertungsverfahren setzt die Einhaltung des Abgabetermins voraus.
- Eine Wertung des Angebotes ist nur bei Abgabe vollständig ausgefüllter Unterlagen möglich.
- Alle Einzelpreise sind Netto in EUR mit maximal zwei Nachkommastellen einzutragen.
- Ein Bieterangabenverzeichnis kann Bestandteil dieser Leistungsbeschreibung sein. Angaben oder Ausprägungen sind dort vollständig und kompakt einzutragen.
- Änderungen oder Alternativen zu diesem Leistungsverzeichniss haben nur dann Gültigkeit, wenn sie schriftlich vereinbart werden.
- Rechtsverbindliche Unterschrift ist auf den Seiten 'Zwei', 'Drei' und der "LV-Zusammenfassung" erforderlich.
- Legen Sie Ihrem Angebot eine gültige Freistellungsbescheinigung (Bauabzugssteuer) bei.
- Legen Sie Ihrem Angebot einen vollständigen und aktuellen Eignungsnachweis (z.B. PQ) bei.
- Anlagen sind Ausschreibungsbestandteil. Nur vollständige Angebotsabgaben können berücksichtigt werden.
- Skontovereinbarung: -
- Vertragsstrafe: -
- Gewährleistung: 5,00 % von Rechnungsbetrag
- Vergabeverfahren: Öffentliche Ausschreibung (Ausschreibungsart)

Abzüge Netto

Abzüge Brutto

- - -
- - -
- - -
- - -
- - -
- - -

- Nebenangebote sind nur zugelassen, wenn auch das Hauptangebot abgegeben wird.
 Vertragsgrundlage für die Ausführung der Leistungen ist die VOB/B.
 Alle Leistungen sind auszuführen unter Berücksichtigung der allgemein anerkannten Regeln der Technik.

Anbieter - Datum, Unterschrift

Stempel

.....
 Anbieter - Unterschrift

Wichtiger Hinweis

- Zusätzlich zur Papierform oder PDF-Datei können Sie diese Ausschreibungsunterlagen auch als Austauschdatei per E-Mail bzw. Datenträger erhalten.
- Austauschformat: GAEB 90 / 2000 / XML 3.13 (Datenart 81 / 83)
- GAEB-Struktur der Ordnungszahlen (Gliederung): '1122PPPPPI'
- **Die Angebotsabgabe im Format GAEB 84 ist erwünscht.**
- Ein Modul zur digitalen Angebotsabgabe kann zur Verfügung gestellt werden (Digitale Angebotsanforderung).

Inhaltsverzeichnis

Grundschule Daaden 1. Bauabschnitt (1823c)

08	LV	Maler-/Beiputzarbeiten	
Nr.	Bezeichnung		Seite
		Deckblatt des Leistungsverzeichnisses	1
01	Titel	Vorbemerkungen	5
02	Titel	Vorarbeiten	7
03	Titel	Malararbeiten aussen	8
05	Titel	Malararbeiten innen	11
06	Titel	Stundenlohnarbeiten	14
		Zusammenfassung der Gliederungspunkte	15

Leistungsverzeichnis

Grundschule Daaden 1. Bauabschnitt (1823c)

08	LV	Maler-/Beiputzarbeiten		
01	Titel	Vorbemerkungen		
Nr.	Leistungsbeschreibung	Menge/ Einh.	Preis (EP)	Gesamt (GP)
01	Titel	Vorbemerkungen		
	<p>Information zur Baustelle</p> <p>Die Baustelle kann in Abstimmung mit der Bauleitung vor Angebotsabgabe besichtigt werden, hierzu kann kurzfristig ein Termin vereinbart werden.</p> <p>Die Baustelleneinrichtung umfaßt alle zur Leistungserfüllung erforderlichen Baugeräte und Hilfsmittel, der Auf- und Abbau, sowie die Vorhaltung während der gesamten Bauzeit</p> <p>Das Fassadengerüst wird bauseits gestellt.</p> <p><u>Folgende Beträge werden bei der der Schlussrechnung Brutto abgezogen:</u></p> <p>Baustrom: 0,3 % der Gesamtbruttosumme</p> <p>Bauwasser: 0,3% der Gesamtbruttosumme</p> <p>Bauschild: Pauschal 150 € pro Gewerk</p> <p>Vorbemerkungen Malerarbeiten</p> <p>in Anlehnung an die Bestimmungen der VOB, DIN 18 363, Teil C</p> <p>Anstrichuntergründe sind vor dem Anstrich auf Eignung zu prüfen. Weist der Untergrund sichtbare oder anderweitig erkennbare Mängel auf, die der Beschichtung schaden können, muss der Auftragnehmer darauf hinweisen.</p> <p>Beton- und Naturstein-Instandsetzung sowie nachfolgende Schutzanstriche sollten nur nach einer gründlichen Diagnose des Objektes durchgeführt werden. Die Arbeiten sind gemäß dem Instandsetzungsplan durchzuführen.</p> <p>Der Anstrichträger darf keine Rückstände oder Zusätze aufweisen, die die Haftung des Anstrichs beeinträchtigen.</p> <p>Der Untergrund muss mindestens 10 Tage alt und zum Zeitpunkt des Anstrichs trocken sein.</p> <p>- Fortsetzung auf nächster Seite -</p>			

Leistungsverzeichnis

Grundschule Daaden 1. Bauabschnitt (1823c)

08	LV	Maler-/Beiputzarbeiten	Menge/ Einh.	Preis (EP)	Gesamt (GP)
01	Titel	Vorbemerkungen			
<p>Untergrundschäden sind mit artgleichem Material und in gleicher Oberflächenstruktur auszubessern.</p> <p>Die Beschichtung darf nur auf einen festen, sauberen und staubfreien Untergrund aufgetragen werden, der keine ausblühungsfähigen Salze enthält.</p> <p>Arbeitstechnik, Materialverbrauch und Mischungsverhältnis sind anhand von Probeflächen zu ermitteln.</p> <p>Zwischen dem Auftragen der einzelnen Farbanstriche ist eine Mindesttrockenzeit von 12 Stunden einzuhalten.</p> <p>Nicht zu behandelnde Flächen sind durch entsprechende Maßnahmen zu schützen.</p> <p>Das Beschichtungsmaterial ist nach den Hersteller-Richtlinien zu verarbeiten. Fremdzusätze jeder Art sind nicht zulässig.</p>					
<p>Nur Textinformation - Titel 01 Vorbemerkungen</p>					
Empty content area for additional remarks					

Leistungsverzeichnis

Grundschule Daaden 1. Bauabschnitt (1823c)

08	LV	Maler-/Beiputzarbeiten		
02	Titel	Vorarbeiten		
Nr.	Leistungsbeschreibung	Menge/ Einh.	Preis (EP)	Gesamt (GP)
02	Titel	Vorarbeiten		
02.1	Schutzabdeckung Abdecken und besondere Maßnahmen zum Schutz von nicht zu streichenden Bauteilen gemäß VOB Teil C, DIN 18 363, Abs. 4.2.6. (Boden, Treppen, Fensterbänke, etc.)	50 m²	EP.....	GP
Summe Titel 02			Vorarbeiten, Netto:

Leistungsverzeichnis

Grundschule Daaden 1. Bauabschnitt (1823c)

Nr.	Leistungsbeschreibung	Menge/ Einh.	Preis (EP)	Gesamt (GP)
08	LV Maler-/Beiputzarbeiten			
03	Titel Malerarbeiten aussen			
03	Titel Malerarbeiten aussen			
03.1	<p>Armierputz aussen Mineralischen Kalk-Zement Klebe- u. Armiermörtel MG P II / CS III nach DIN 18550-1 / DIN EN 998-1, fachgerecht nach Herstellervorschriften volldeckend auftragen und alkalibeständiges Armiergewebe, Maschenweise 4x4 mm mit ca. 160 g/m² Flächengewicht vollflächig und oberflächennah einbetten, Stoßüberlappung mind. 100 mm, Schicht dicke 5-7 mm Fabrikat Knauf SM 300 oder gleichwertig Kleinflächen Bereich Aufzugsanbau</p> <p>angeb.Fabrikat:</p>	18 m²	EP.....	GP
03.2	<p>Armierputz Laibungen wie vor beschrieben als Armierputz für die Laibungsflächen der Aufzugstüren und Fenster, Tiefe bis 20 cm</p>	28 lfdm	EP.....	GP
03.3	<p>Mineralischer Oberputz Mineralischer Edelputz, Kalk-Zementgebunden mit Marmorkörnung als Scheibenputz, wasserabweisend, Druckfestigkeitskategorie CS II nach EN 998-1, fachgerecht nach Werksvorschrift anmischen in Kornstärke auftragen und strukturieren. Der Putz ist farbig einzufärben (helle Farben wie Bestand), vor Verschmutzungen zu schützende angrenzende Bauteile sind abzukleben und werden nicht gesondert vergütet. Knauf Noblo oder gleichwertig, Körnung 3 mm Kleinflächen beim Aufzugsanbau</p> <p>angeb.Fabrikat:.....</p>	18 m²	EP.....	GP
03.4	<p>Zulage für Laibungen wie vor beschrieben als Zulage für Laibungen bis Tiefe 20 cm</p>	28 lfdm	EP.....	GP
Übertrag:				

Leistungsverzeichnis

Grundschule Daaden 1. Bauabschnitt (1823c)

Nr.	Leistungsbeschreibung	Menge/ Einh.	Preis (EP)	Gesamt (GP)
08	LV	Maler-/Beiputzarbeiten		
03	Titel	Malerarbeiten aussen		
			Übertrag:	
03.5	<p>Kantenprofil verzinkt aussen Kantenprofil verzinkt mit Kunststoffkante lot- und fluchtgerecht versetzt, für Scheibenputzaufbau Knauf Kantenprofil oder gleichwertig</p> <p>angeb.Fabrikat:.....</p> <p>zur einfachen Eckarmierung im Bereich Aufzugstüren und Fenster, fachgerecht anbringen, in fertiger Arbeit</p>	28 lfdm	EP.....	GP
03.6	<p>Fensteranschlussprofil Fensteranschlussprofil 3D Leiste selbstklebendes, zweidimensional bewegliches, schlagregendichtes Fensteranschlussprofil aus Kunststoff mit 100 mm breitem Armiergewebe und Abbruchkante vor oder nach dem Anbringender Dämmstoffplatten auf Fenster- und Türrahmen, fluchtrecht, dreiseitig umlaufend fachgerecht einbauen, sowie den Armiergewebe-Streifen in den Armiermörtel einbetten, Bewegungsaufnahme max. 2 mm, mit Anputzleiste, Abklebekante und beweglichem Fuß, Knauf Fensteranschlussprofil Flexibel oder gleichwertig</p> <p>angeb.Fabrikat:.....</p>	12 lfdm	EP.....	GP
03.7	<p>Egalisationsanstrich Anstrich der Wandflächen aus Silikonharzfarbe ohne auswaschbare biozide Filmkonservierung an Wände herstellen. Silikonharz Fassadenfarbe, einschl. Grundierung. Der Anstrich muss einen fungiziden Zusatz gegen Grünspan haben. Farbe hell wie Bestand Der Anstrich ist 2 malig aufzubringen. Produkt: Sigma Siloxan A&F oder gleichwertig Bereich Aufzugsanbau</p> <p>angeb.Fabrikat:.....</p>	18 m²	EP.....	GP
03.8	<p>Zulage für Laibungen wie vor beschrieben als Zulage für Laibungsflächen Tiefe bis 20 cm, einschl. Grundierung</p>	28 lfdm	EP.....	GP
			Übertrag:	

Leistungsverzeichnis

Grundschule Daaden 1. Bauabschnitt (1823c)

08	LV	Maler-/Beiputzarbeiten		
03	Titel	Malararbeiten aussen		
Nr.	Leistungsbeschreibung		Menge/ Einh.	Preis (EP) Gesamt (GP)
				Übertrag:
03.9	Acryl dauerelastisch ausspritzen Fugen mit Acryl dauerelastisch ausspritzen, Anschluss Aufzug etc., in fertiger Arbeit.		20 lfdm	EP..... GP
Summe Titel 03			Malararbeiten aussen, Netto:	

Leistungsverzeichnis

Grundschule Daaden 1. Bauabschnitt (1823c)

Nr.	Leistungsbeschreibung	Menge/ Einh.	Preis (EP)	Gesamt (GP)
08	LV Maler-/Beiputzarbeiten			
05	Titel Malerarbeiten innen			
05 Titel Malerarbeiten innen				
05.1	<p>Gipsputz Kleinflächen</p> <p>Gipsputz an Wänden, Stürze und Stützen, Mauerwerk div. Sorten, und Stahlbeton einlagig, nach DIN 18550, Mörtelgruppe P IV, entsprechend den Verarbeitungsvorschriften des Herstellerwerkes im Bereich der neuen Aufzugseingänge und Fenstern Kleinflächen der Stützen, Breite bis 45 cm, Stürze Höhe ca. 80 cm, herstellen. Oberfläche lot- und fluchtgerecht ausziehen, filzen und glätten. Oberfläche malerfertig.</p> <p>Soweit Spezialbaustoffe als Putzträger dienen (z.B. Putzträgerplatten) sind die Richtlinien des Herstellerwerkes genauestens zu beachten.</p> <p>Putzdicke: i.M. 15mm</p> <p>Incl. Rißfreies Füllen von Schlitzten und Stossfugen.</p> <p>Oberflächen Q 2</p> <p>angeb. Produkt: Knauf MP 75 oder gleichwertig</p> <p>angeb.Fabrikat:.....</p>	20 m²	EP.....	GP
05.2	<p>Gewebe an rissegefährdeten Bereichen</p> <p>Gewebe an rissegefährdeten Bereichen wie Fensterstürze u.dgl. verschiedener Abmessungen anbringen.</p> <p>Aufgemessen werden nur die reinen Gewebeflächen als Zulage zu den Putzpositionen.</p>	10 m²	EP.....	GP
05.3	<p>Gipsputz, Laibungen</p> <p>Gipsputz, wie vor beschrieben, als Zulage für Laibungsputz an Fenstern, Türen, Breite bis max. 30 cm, in fertiger Arbeit</p>	35 lfdm	EP.....	GP
05.4	<p>Eckschutzschienen innen</p> <p>Eckschutzschienen, feuerverzinkt, scharfkantig, in den erforderlichen Längen nach Angabe liefern, lot- sowie fluchtgerecht vollausgedrückt anbringen und beiputzen.</p> <p>Knauf Eckschutzschienen oder gleichwertig Aufzugstüren und Fenster</p> <p>angeb.Fabrikat:.....</p>	35 lfdm	EP.....	GP
				Übertrag:

Leistungsverzeichnis

Grundschule Daaden 1. Bauabschnitt (1823c)

Nr.	Leistungsbeschreibung	Menge/ Einh.	Preis (EP)	Gesamt (GP)
08	LV	Maler-/Beiputzarbeiten		
05	Titel	Malerarbeiten innen		
				Übertrag:
05.5	Decke tapezieren u. streichen Rigipsdecke bei Ansätzen fein spachteln, schleifen, grundieren mit Glasfaser tapezieren und 2x deckend mit Dispersionsfarbe streichen, Farbe nach Wahl, in fertiger Arbeit WC, Treppenhaus und Anbaubereich Aufzug DG	30 m²	EP.....	GP
05.6	Wände tapezieren u. streichen Neuputzflächen und Rigipswände bei Ansätzen fein spachteln, schleifen, grundieren, mit Glasfaser tapezieren und 2x deckend mit Latexfarbe streichen, incl. Stützen und Sturzflächen, Farbe nach Wahl, in fertiger Arbeit. WC DG und Anbaubereich Aufzug in allen Geschossen Dachschräge Treppenhaus	30 m²	EP.....	GP
05.7	Zulage für Laibungen Laibungen, Fenster und Türnischen der Öffnungen in den Wandflächen, Laibungstiefe bis 25 cm wie in Vorposition beschrieben tapezieren und streichen, in fertiger Arbeit als Zulage WC DG, Anbaubereich Aufzug alle Geschosse	35 lfdm	EP.....	GP
05.8	Zulage Volltonfarbe Latex Zulage zu den Positionen zuvor für die Verwendung von Volltonfarben der Latexfarbe, in fertiger Arbeit	1 m²	EP.....	- Nur EP -
05.9	Zulage Volltonfarbe Dispersion Zulage zu den Positionen zuvor für die Verwendung von Volltonfarben der Dispersionsfarbe, in fertiger Arbeit	1 m²	EP.....	- Nur EP -
05.10	Aussparungen abkleben Aussparungen in allen Geschossen in allen zu streichenden Decken und Wänden abkleben, wie Einbau und Aufbauleuchten Elektrobauteile, etc., rund und eckig sowie nach dem Anstrich wieder entfernen, in fertiger Arbeit	10 Stk.	EP.....	GP
				Übertrag:

Leistungsverzeichnis

Grundschule Daaden 1. Bauabschnitt (1823c)

08	LV	Maler-/Beiputzarbeiten		
05	Titel	Malerarbeiten innen		
Nr.	Leistungsbeschreibung	Menge/ Einh.	Preis (EP)	Gesamt (GP)
				Übertrag:
05.11	Wandfugen mit Acryl dauerelastisch ausspritzen Wand- und Deckenfugenfugen mit Acryl dauerelastisch ausspritzen, in fertiger Arbeit			
		150 lfdm	EP.....	GP
Summe Titel 05			Malerarbeiten innen, Netto:

Leistungsverzeichnis

Grundschule Daaden 1. Bauabschnitt (1823c)

08	LV	Maler-/Beiputzarbeiten		
06	Titel	Stundenlohnarbeiten		
Nr.	Leistungsbeschreibung	Menge/ Einh.	Preis (EP)	Gesamt (GP)
06	Titel Stundenlohnarbeiten			
	Hinweis Stundenlohn-Arbeiten dürfen nur auf besondere Anordnung der Bauleitung ausgeführt werden. Die Arbeitsnachweise sind täglich, jedoch spätestens innerhalb von 3 Tagen nach Ausführung der Arbeiten der Bauleitung zur Anerkenntnis vorzulegen. Die berechneten Stundenlöhne sind Verrechnungslöhne einschl. Handwerkszeug und sonstige Nebenkosten. Laufzeiten werden nicht gesondert vergütet.			
06.1	Facharbeiterstunden Stunden eines Facharbeiters für unvorhersehbare, aber für die Durchführung der Leistung notwendige Arbeiten. Abgerechnet werden die tatsächlich benötigten Stunden auf Einzelnachweis.			
		20 Std	EP.....	GP
06.2	Hilfsarbeiterstunden Stunden eines Hilfsarbeiters für unvorhersehbare, aber für die Durchführung der Leistung notwendige Arbeiten. Abgerechnet werden die tatsächlich benötigten Stunden auf Einzelnachweis.			
		30 Std	EP.....	GP
Summe Titel 06				
		Stundenlohnarbeiten, Netto:	

LV-Zusammenfassung

Grundschule Daaden 1. Bauabschnitt (1823c)

08 LV Maler-/Beiputzarbeiten				
Nr.	Bezeichnung		Seite	Gesamt in EUR
01	Titel	Vorbemerkungen	5	nur Textinformation
02	Titel	Vorarbeiten	7
03	Titel	Malerarbeiten aussen	8
05	Titel	Malerarbeiten innen	11
06	Titel	Stundenlohnarbeiten	14
Summe LV 08 Maler-/Beiputzarbeiten				
			Angebotssumme, Netto:	EUR
Stempel			zzgl. MwSt. (19,0 %):	EUR
.....			<u>Angebotssumme, Brutto:</u>	EUR <u>.....</u>
Anbieter - Unterschrift				

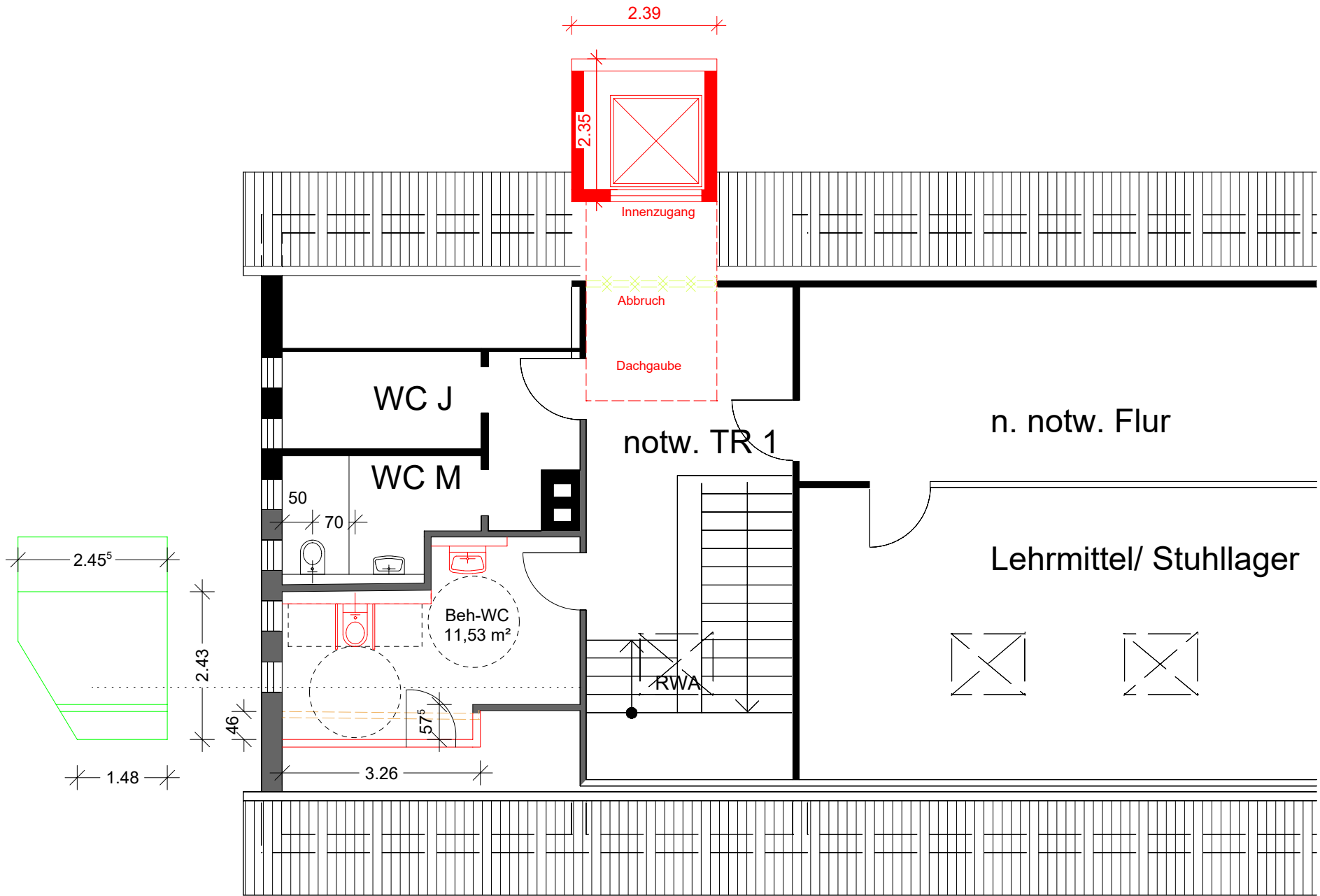

Überdachung Pausenhalle

DACHGESCHOSS

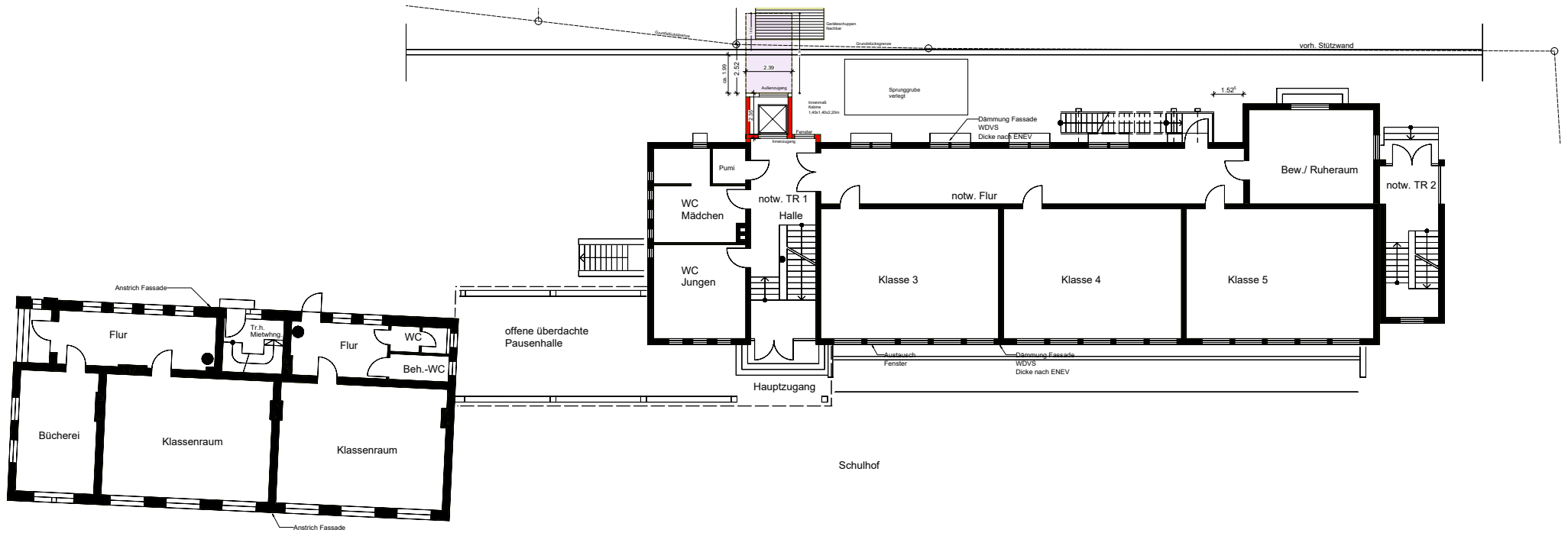

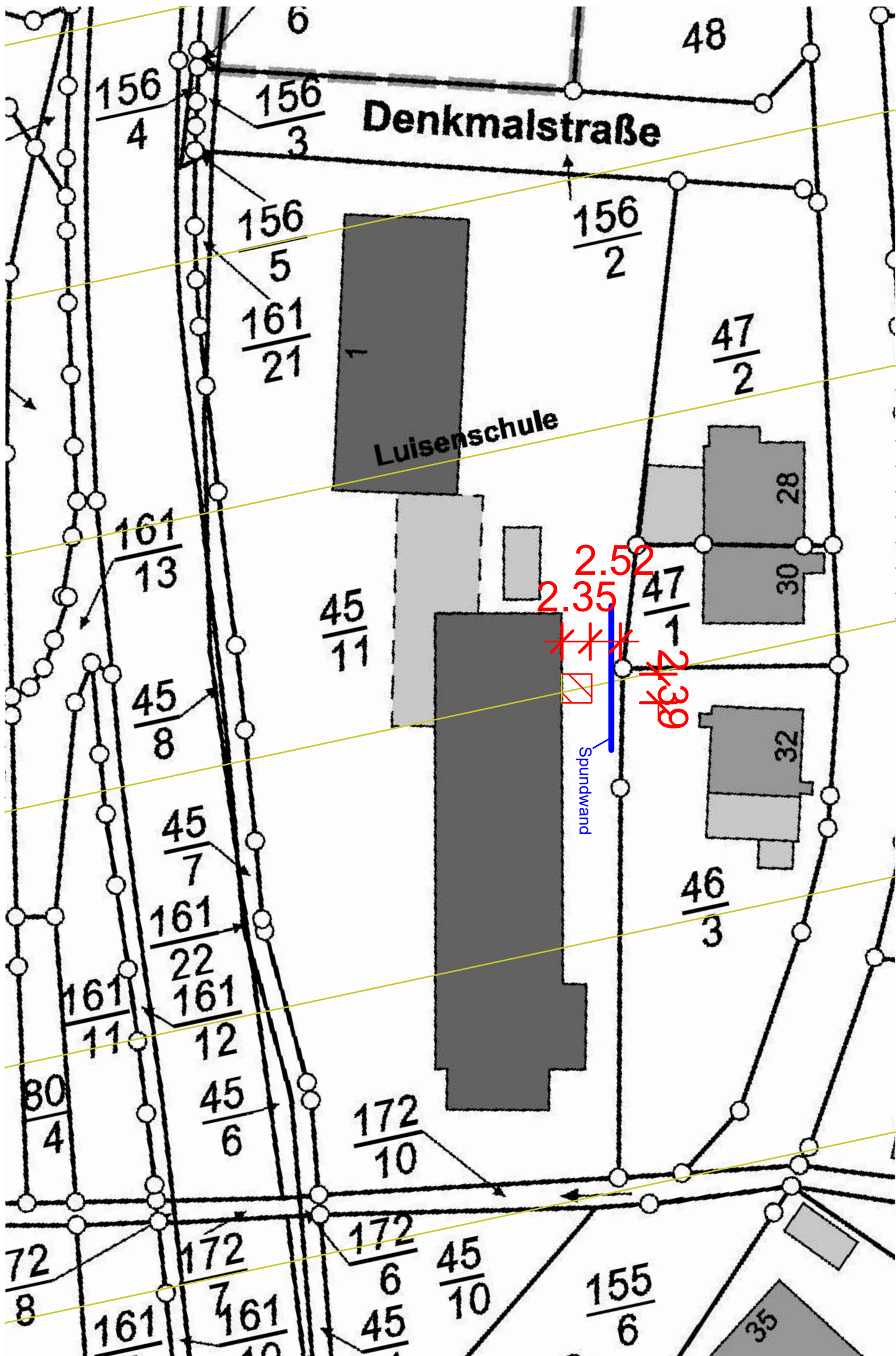

Denkmalstraße

Luisenschule

Spundwand

$\frac{156}{4}$

$\frac{156}{3}$

$\frac{156}{5}$

$\frac{161}{21}$

$\frac{156}{2}$

$\frac{47}{2}$

$\frac{161}{13}$

$\frac{45}{11}$

2.52
2.35

6.39

$\frac{47}{1}$

$\frac{45}{8}$

$\frac{45}{7}$

$\frac{161}{22}$

$\frac{161}{12}$

$\frac{46}{3}$

$\frac{161}{11}$

$\frac{45}{6}$

$\frac{172}{10}$

$\frac{80}{4}$

$\frac{72}{8}$

$\frac{172}{7}$

$\frac{172}{6}$

$\frac{45}{10}$

$\frac{155}{6}$

$\frac{161}{10}$

$\frac{161}{10}$

$\frac{45}{10}$

35